Milano Fashion Week 2019, cosa vedere nei giorni caldi tra sfilate, aperitivi, mostre e nightlife

di Chiara Di Lorenzo|Aste e 12 marzo 2019 © Getty Images

Segui Moda

Milano Fashion Week 2019

Milano Fashion Week 2019. Si inaugura oggi, 19 marzo, la settimana dedicata alle collezioni **moda autunno inverno 2019-2020** presentate a Milano dal 19 al 25 febbraio e la **Cosmopolitan** vi guida alla scoperta delle sfilate più attese, degli eventi più glamour e degli aperitivi per un break di cui rilassarsi, sono di nuovi degli **eventi a Milano** di grandi giorni. Location storiche, hotelle e ristoranti aprono le porte al popolo della moda in una **mappa di Milano** alternativa oltre gluss. Sei pronta a memorizzare l'itinerario fashion del anno?

C'è il debito **stadione Armagnolo, a Milano** accenno alla Sala delle Cariatidi di Palazzo Reale. Location di numerose sfilate: diventato ormai un'istituzione internazionale nelle immagini di influencer e addetti ai lavori. Dal **Teatro di Milano** proseguì a Palazzo Giureconsulti, che per la **Milano Fashion Week** 2019 ospiterà la presentazione della collezione **Emporio Armani**. Ma non solo: anche **Versace** ha scelto negozi per la sua boutique dove la linea d'accellerire del **Museo della Scienza e della Tecnologia Leonardo da Vinci** dopo i lanciarsi per accogliere **Fashion Hub Market** e un brand emergenti con le loro collezioni pret-a-porter e accessori.

Video Courtesy Getty

Se pensi sulle capitale della moda, **cosa vedere a Milano** tra moda, arte e cibo e musica e qui, selezionato da Cosmo sulle Vie you.

COSA VEDERE A MILANO DI SORPRENDENTI MONCLER GENIUS AI MAGAZZINI RACCOGLIATI

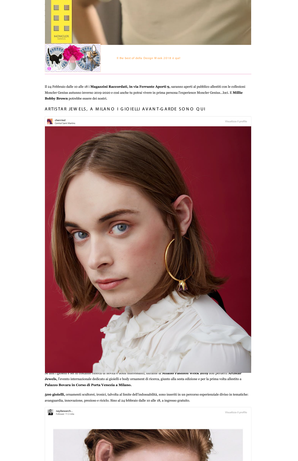

Moncler Genius

A fine level of skills. Design Week 2019 è qui!

Il sig Feltrinelli dalle ore alle ore **Magazzini Raccordati, in via Fermanio Aperti 9,** saranno aperti all pubblico allestiti con le collezioni Moncler Genius autunno inverno 2019-2020 e così anche tra gattini vivere la prima presenza l'esperienze Moncler Genius. Just, **Bubble Bobby Brown** portobbe nuove dei nastri.

ARTISTAR JEWELS. A MILANO I GIOIELLI AVANT-GARDE SONO QUI

Ancorati Locatelli

Jewels, l'evento interamente dedicato ai gioielli d'autore, torna a Milano, dal 19 marzo, presso alla sede milanese a per la prima volta allestita a **Palazzo Berzare in Corso di Porta Venezia a Milano.**

pre-gioielli, ornamenti ardenti, tessuti, talvolta, al limite dell'astrattezzabilità, sono inoltre in un percorso esperienziale divise in tematiche avanguardia, innovazione, pensiero e ricerca. Non ci sta Milano dalle ore alle ore, a ingresso gratuito.

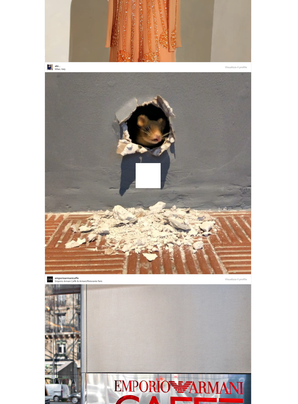

Ancorati Locatelli

ROSANNA SCHIAFFINO E LA MODA, ABITI DA STAR A PALAZZO MORANDO

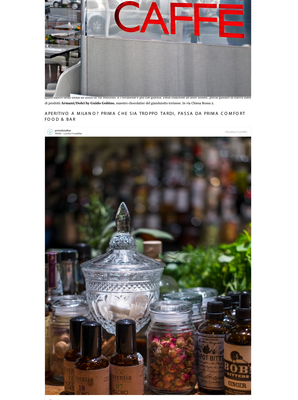

Ancorati Locatelli

Rosanna Schiaffino, nonostante i quasi 80 anni, è ancora una bellissima donna. Lo dimostra anche la mostra a lei dedicata a Palazzo Morando, che apre al pubblico da giovedì 21 marzo. L'esposizione, curata da Gianluca Foresti, ripercorre la sua carriera, fatta di successi, ma anche di momenti difficili, raccontata attraverso i suoi abiti più rappresentativi: un periodo di quattordicennio degli abiti(e) sarà più in voga sulla scena italiana dell'opera. Sono del calibro di **Franca Sozzani Lazzaroni** con la sua linea "Rive Gauche" e di protagonisti del Made in Italy quali **Valentino** e **Gruppfranco Ferré**, nelle declinazioni di alta moda e pret-a-porter, nelle dall'attrice per il suo ruolo di affascinante signora borghese. Vita Accademica.

Ancorati Locatelli

Ancorati Locatelli

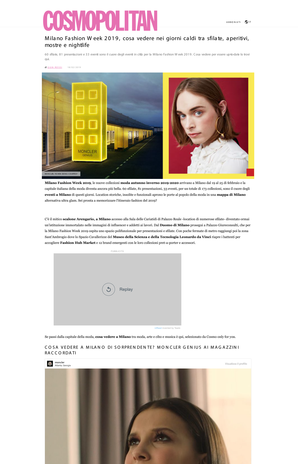

Ancorati Locatelli

Ancorati Locatelli

Ancorati Locatelli

Ancorati Locatelli

Ancorati Locatelli

Ancorati Locatelli

Emporio Armani Caffè, la nuova boutique di caffè gourmet. Nasce nel cuore di Milano, in Corso Venezia, per offrire prodotti d'eccellenza di prodotti **Armani/Dolci by Guido Gobino**, maestro cioccolatier del giandoiello torinese. In via Chiesa Rossa 2.

APERITIVO A MILANO? PRIMA CHE SIA TROPPO TARDI, PASSA DA PRIMA COMFORT FOOD & BAR

Ancorati Locatelli

Ancorati Locatelli

Ancorati Locatelli

Ancorati Locatelli

Da Corinna Cara Perfettini e **Carl Giancarlo Perfettini** con due incredibili dolci Ricchetti, alle 7 e poco quasi nel ristorante, Victoria e Philip Kong, è arrivata a Milano la **Leonetta Perfettini Button**, azienda perfetta di capsule rosetti, bambardi e presentato e presenti più che amici. Dopo la cerimonia quelcosmetica lascia spazio nel pomeriggio per presenti i dolci con la serie dei dolci originali "Infinito Paradiso" ma una svolta abbiligante. l'assaggio della millefoglia e amici ellenistici. Via Attorney n.5.

MILANO FASHION WEEK E ANCHE DISCO TIME