www.j-r.ru

ЮВЕЛИРНОЕ обозрение

6 / 2016
14 +

на правах рекламы

ДИЗАЙН БЕЗ ГРАНИЦ

Колье **REEM JANO**

24 февраля в будут подведены итоги творческого проекта Artistar Jewels, которое в этом году пройдет на престижной площадке Palazzo Giureconsulti в центре Милана

Этот конкурс проходит в четвертый раз и интересен тем, что объединяет на своей площадке начинающих дизайнеров, которые получают возможность стартовать в индустрии и определить ее развитие на несколько лет вперед.

В это году жюри, в состав которого вошли критик и искусствовед Бьянка Капелло, владелец Scuola orafa Ambrosiana Гидо Солари и др., определят лучших из 200 работ в зависимости от их художественной ценности, инновационных достижений и стилистических экспериментов. В дальнейшем украшения будут опубликованы в специальном каталоге, выставлены на продажу на сайте проекта, а авторы войдут в историю конкурса как трендсеттеры ювелирной индустрии 21 века.

«Artistar Jewels дает участникам уникальную возможность напрямую продавать свои работы через интернет-магазин и публиковать их на международных площадках, а также в фирменном альбоме конкурса, - рассказывает куратор проекта Евгения Гадалета. – Альбом будет продаваться на площадках многих стран мира и разослан по обширной отраслевой базе».

Проект Artistar Jewels был основан в 2012 году дизайнером Энцо Карбоне и сегодня уже насчитывает более 100 профайлов дизайнеров, участвующих в каждом выпуске альбома. Artistar Jewels поддерживают художники, архитекторы, журналисты, которые занимаются продвижением работ в Италии и на международном уровне через различные программы.

В рамках проекта также проходят тематические семинары, презентации и мероприятия от партнеров. ■

Брошь **DASHI NAMDAKOV**

Кольцо **ALESSANDRO PAGANI**

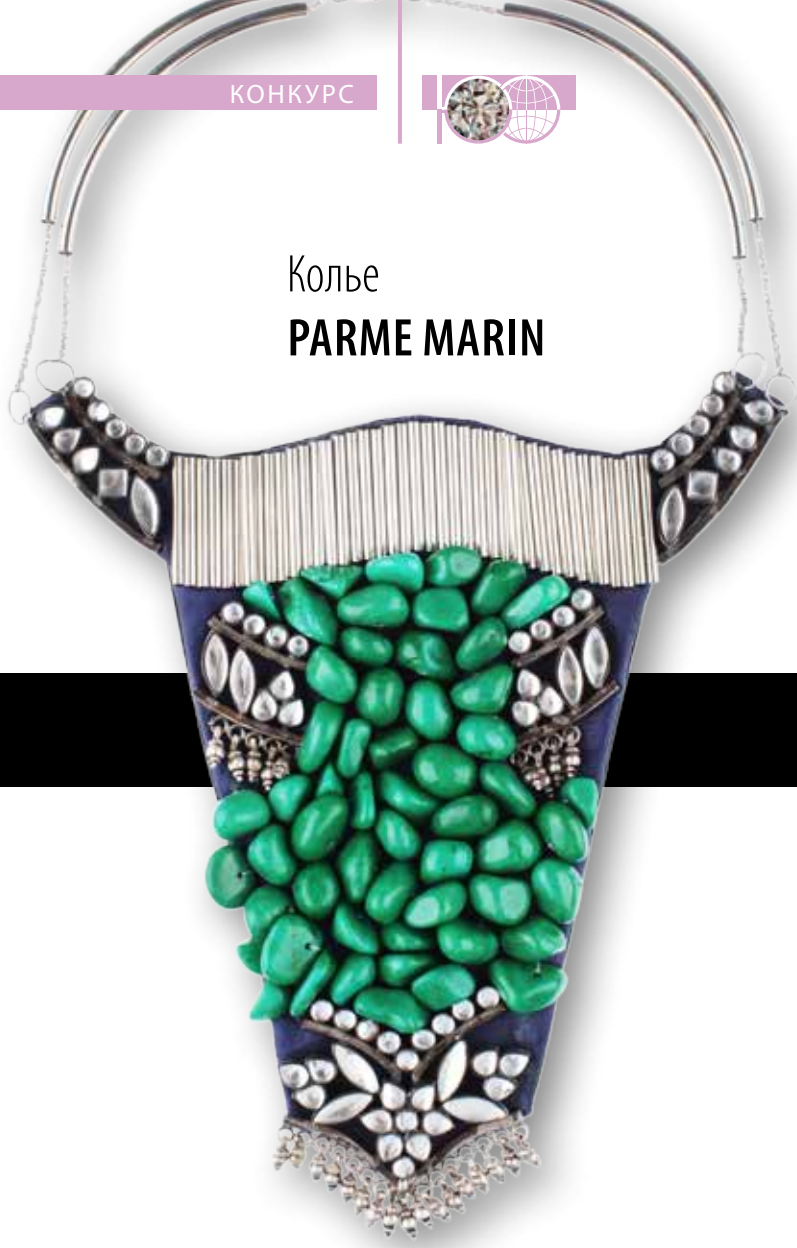

Колье
PARME MARIN

Серьги
ANITA SONDORE

Кольцо **GIANNI DE BENEDITTIS**

Кольцо **GIANNI DE BENEDITTIS**

Кольцо
DANIELA COPPOLINO

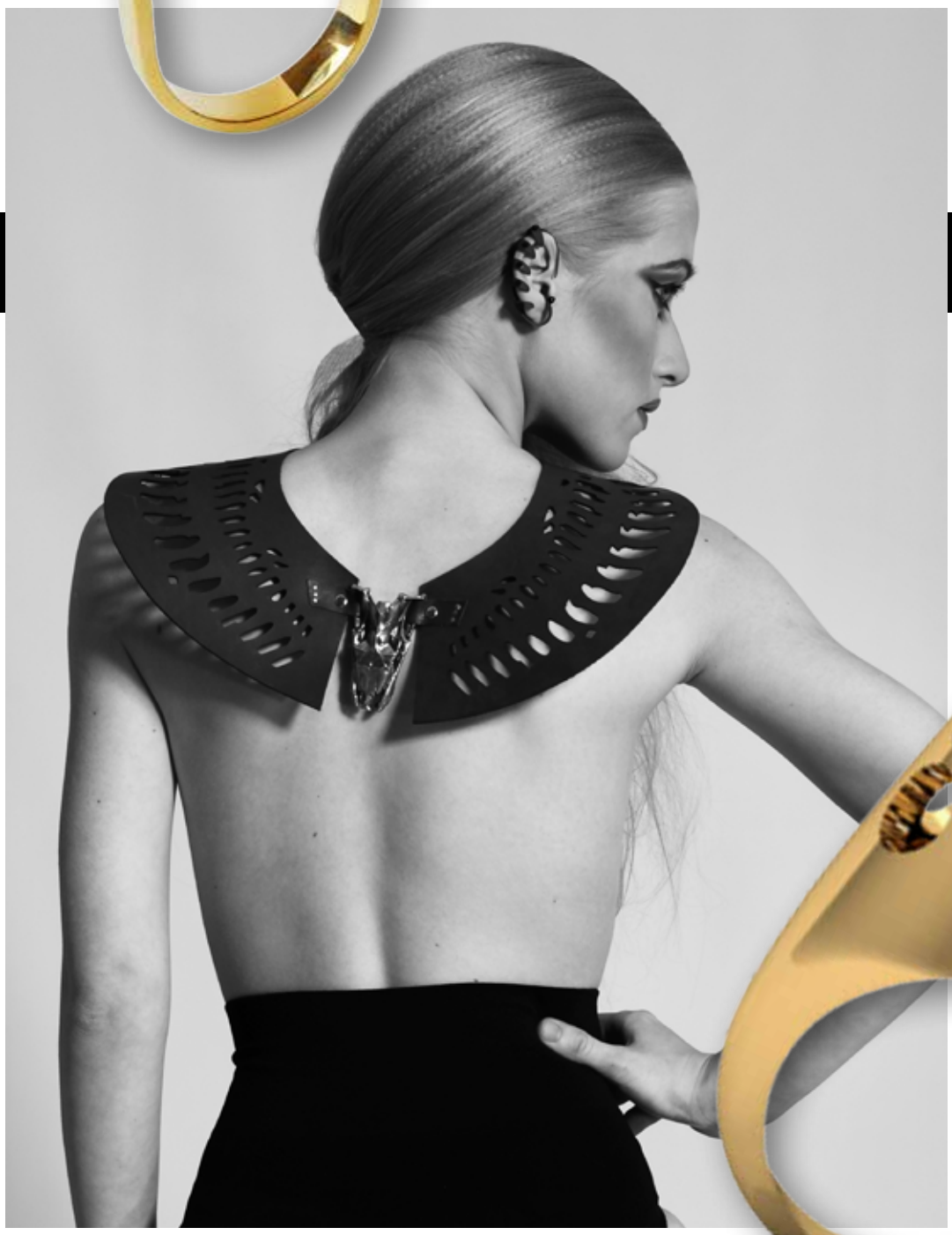

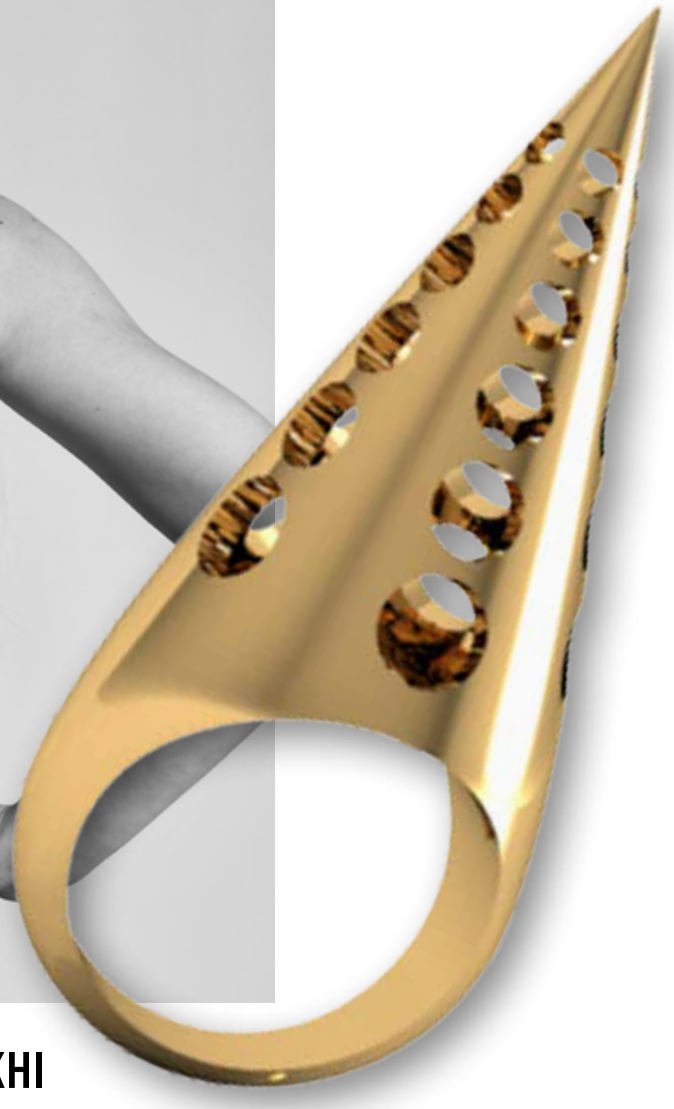

Кольцо **SHEIDA FARROKHI**